

Guide d'utilisation Plateforme de signalement ambroisie Grand Public

Saison 2022

SOMMAIRE

- **Fonctionnement et objectifs** de la Plateforme de signalement ambroisie....**3**
- Réaliser un signalement via l'**application smartphone**.....**7**
- Réaliser un signalement via le **site internet****12**
- Identifier les **ressources disponibles****19**

Fonctionnement et objectifs de la plateforme

OBJECTIFS :

- Pouvoir **agir plus rapidement et plus efficacement** dès que des plants d'ambroisie sont signalés
- Mieux **coordonner** les efforts de chacun
- **Mobiliser** le grand public aux côtés des acteurs de la lutte contre l'ambroisie

Ces trois objectifs répondent à la nécessité d'informer la population et de prévenir la pollinose à l'ambroisie.

Fonctionnement et objectifs de la plateforme

1

SIGNALER LES PLANTS D'AMBROISIE
Grâce à votre smartphone ou sur le site
SIGNALEMENT-AMBROISIE.FR

2

**VOTRE SIGNALEMENT EST REÇU
PAR LE RÉFÉRENT DE LA COMMUNE**

3

**IL COORDONNE LES ACTIONS DE LUTTE
POUR ÉLIMINER L'AMBROISIE**

Fonctionnement et objectifs de la plateforme

Le référent ambroisie désigné par sa collectivité

- **Reçoit** les notifications mails des signalements faits sur sa commune
- **Valide** ces signalements (reconnaissance terrain)
- **Gère** la coordination de la destruction
- **Modifie** le statut pour le suivi global

4 canaux de signalements

Application mobile

www.signalement-ambroisie.fr

contact@signalement-ambroisie.fr

0 972 376 888

Réaliser un signalement via l'application smartphone

2 min pour télécharger l'appli sur son téléphone :

=> **Signalement ambroisie**

1

Cliquer sur signaler

Etape 1 : Demande de photographie

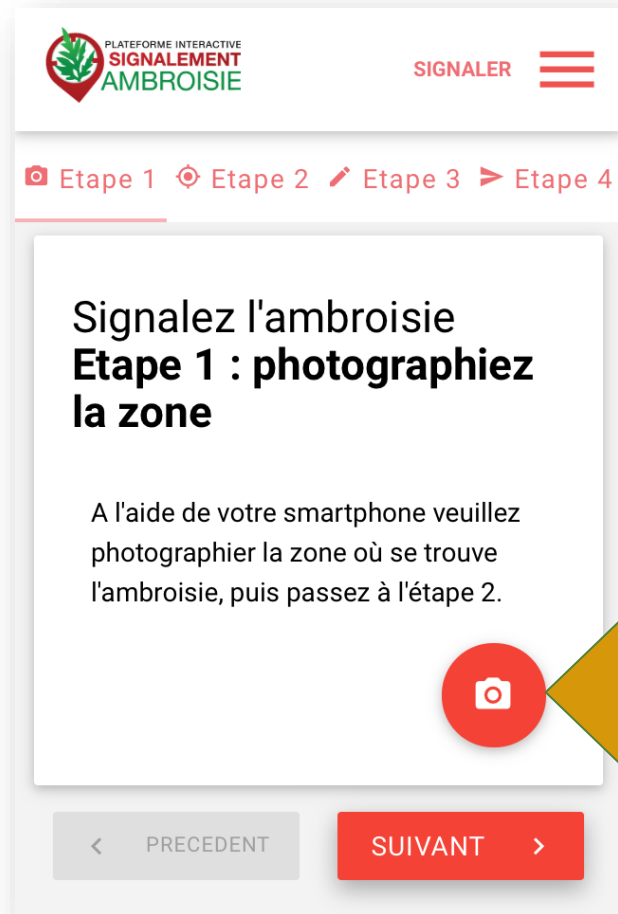

2

Cliquer sur photo

3

Cliquer pour l'étape suivante

- Les photos de la plante aideront le référent à :
 - Valider son identification
- Les photos du lieu permettront de reconnaître la zone et valider ou enregistrer les coordonnées GPS

Etape 2 : Emplacement

4

L'emplacement est automatique par géolocalisation mais vous pouvez aussi saisir une adresse en bas

- *La précision de la géolocalisation est dépendante de la qualité du GPS du smartphone (avant de réaliser une vaste campagne de repérage assurez-vous de la fiabilité de votre GPS : si elle n'est pas satisfaisante, privilégiez la saisie via site web)*
- *En absence de réseau « donnée mobile » (3G, 4G), il est quand même possible de signaler (le signalement est enregistré sur le smartphone et sera transmis dès que le réseau sera disponible à nouveau)*

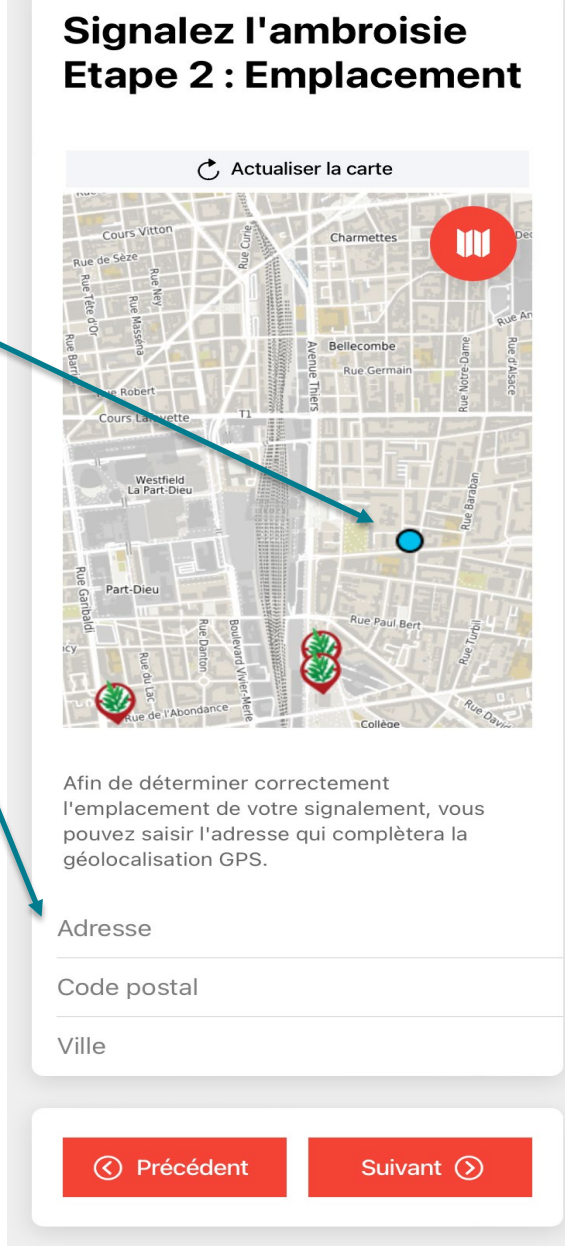

Signalez l'ambroisie
Etape 2 : Emplacement

Actualiser la carte

Afin de déterminer correctement l'emplacement de votre signalement, vous pouvez saisir l'adresse qui complètera la géolocalisation GPS.

Adresse

Code postal

Ville

Précédent Suivant

Etape 3 : Précisions sur le signalement

PLATEFORME INTERACTIVE
SIGNALEMENT
AMBROISIE

SIGNALER ☰

Signalez l'ambroisie

Etape 3 : Précisez votre signalement

Sélectionnez l'espèce, le milieu et la densité de l'ambroisie. Vous pouvez aussi transmettre un commentaire

Espèce * Ambroisie à ... ▾

Milieu * Sélectionne... ▾

DENSITÉ (NOMBRE DE PLANTS)

Entre 10 et 50

Commentaire

⏪ Précédent Suivant ⏩

- Saisir les détails sur le repérage d'ambroisie

Etape 4 : Entrer vos coordonnées et envoyez

PLATEFORME INTERACTIVE
SIGNALEMENT
AMBROISIE

SIGNALER

Signalez l'ambroisie

Etape 4 : Saisissez vos coordonnées et envoyez

test

test

test@ambroisie.fr

Anonyme

✔ Le formulaire est valide et prêt à être envoyé

← Précédent Envoyer →

Le fait de renseigner un email est vivement conseillé car très utile pour le référent : cela lui permet de recontacter le signalant pour obtenir plus d'informations en cas de besoin.

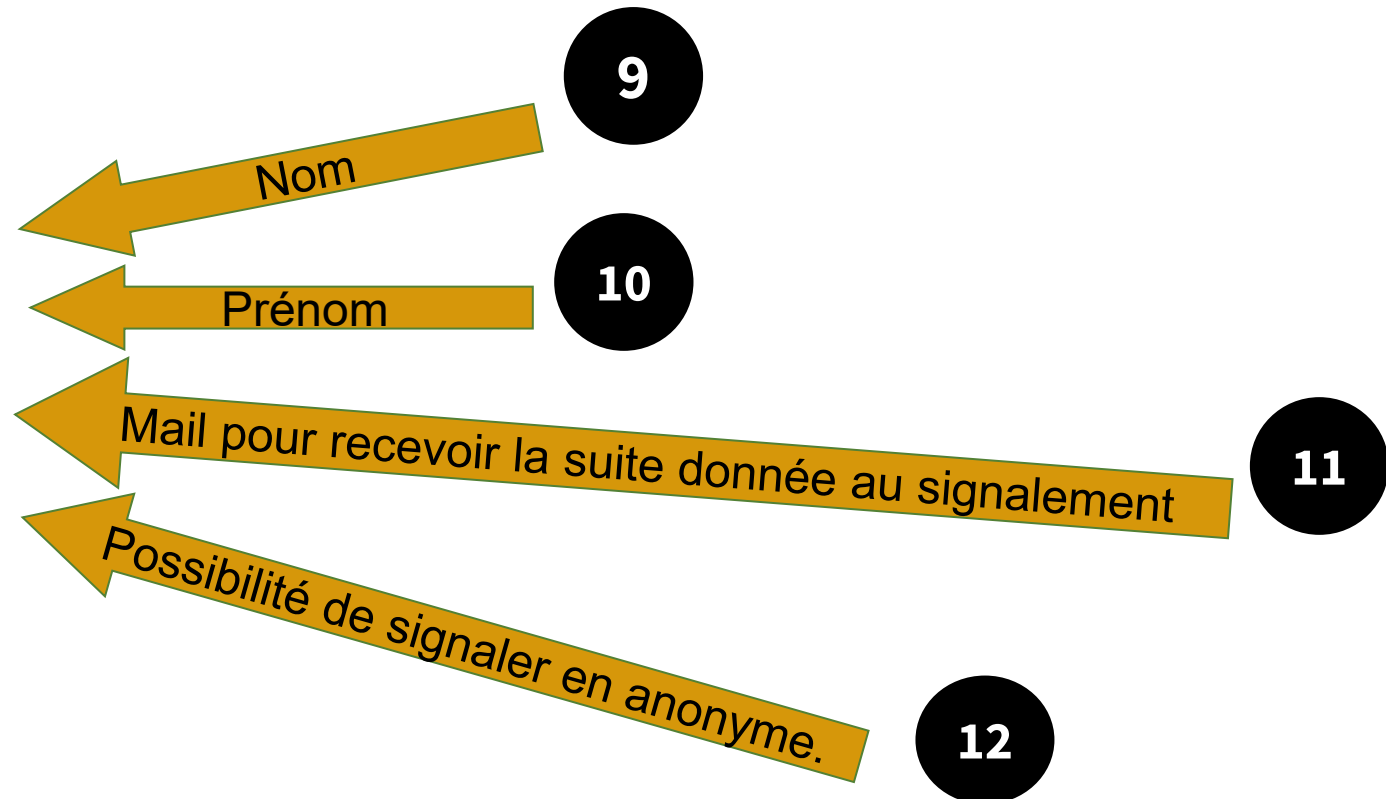

Réaliser un signalement via le site internet

1

Rendez-vous sur
www.signalement-ambroisie.fr

2

Cliquer sur le menu
“signalement”

Aucun compte n'est
nécessaire, le signalement
est grand public et sans
identification

La carte de signalement

3

SIGNALEMENT

Cliquez sur “Ajouter un signalement”

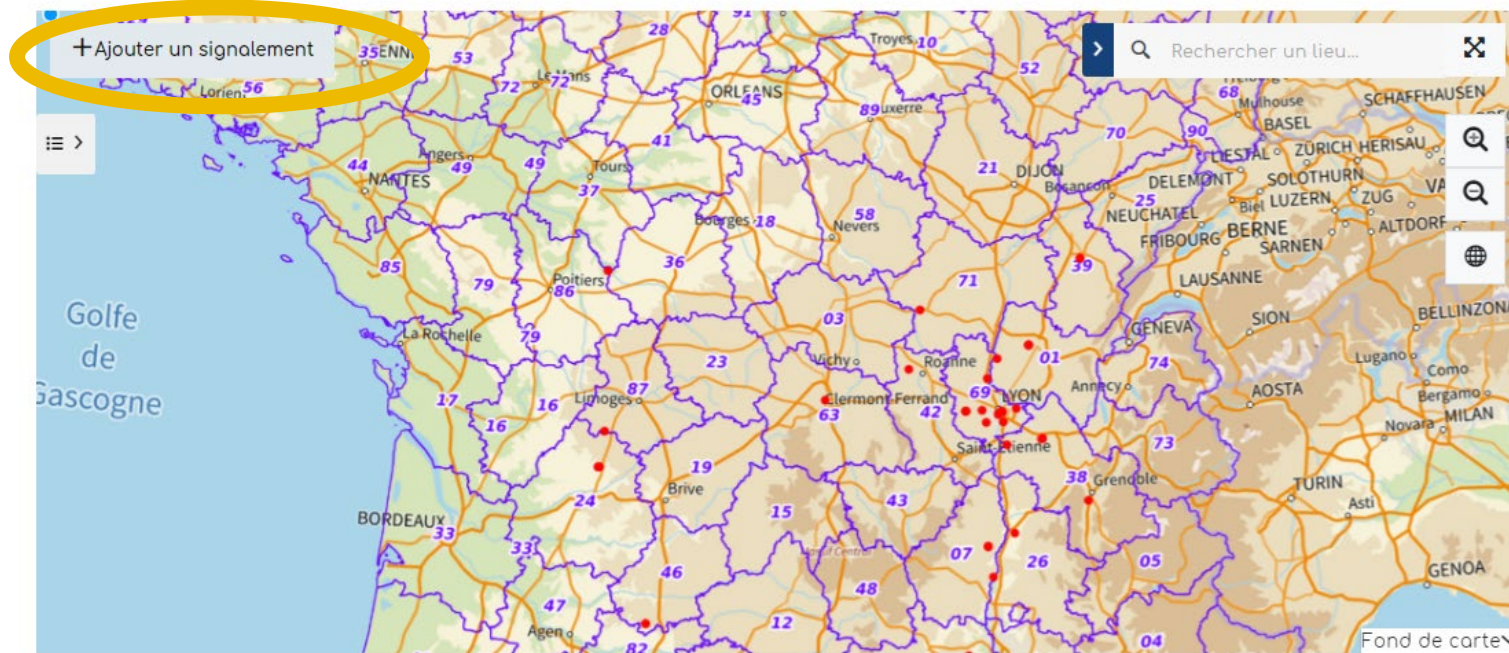

Retrouvez les guides utilisateurs : grand public, référent communal, animateur territorial

Pour toutes questions, vous pouvez adresser un mail à contact@signalement-ambroisie.fr ou contactez l'équipe au 0972 376 888

Etape 1 - Localisation

Dans la fenêtre “Localisation”, renseignez une adresse puis cliquez sur le résultat correspondant pour que la carte zoom à cet endroit

Vous pouvez également saisir directement des coordonnées gps en cliquant sur la flèche. La fenêtre ci-dessous s’ouvre.

4

Saisie par coordonnées géographiques

Latitude*

Longitude*

valider

Etape 1 - Localisation

5

Quand vous êtes localisé au bon endroit (vous pouvez zoomer avec la molette de la souris), **cliquer sur le bouton crayon**, qui passe alors en vert.

6

Cliquer ensuite dans la carte : un picto se dessine et les champs "latitude" et "longitude" en bas de la carte, se remplissent automatiquement.

7

Cliquer ensuite sur "**Etape Suivante**".

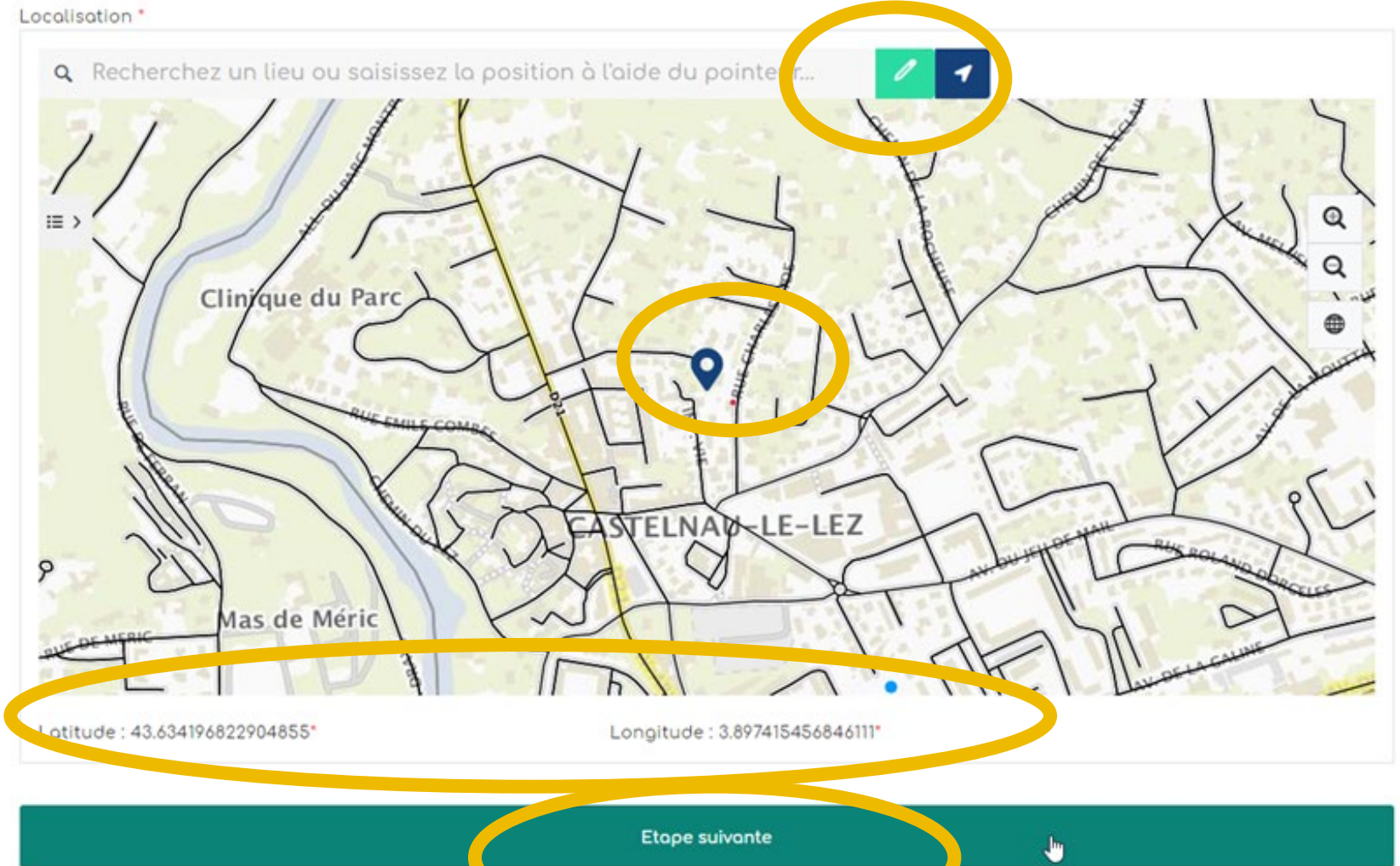

Etape 2 - Identification

AJOUT D'UN SIGNALEMENT

1 Localisation 2 Identification 3 Coordonnées 4 Validation

Photographie 1 Aucune photo renseignée.

Aucun fichier choisi

Photographie 2 Aucune photo renseignée.

Aucun fichier choisi

Densité * Milieu *

Commentaire et précisions

9

La densité et le milieu sont des champs à modalités restreintes. Cliquer ensuite sur “**Etape suivante**”

Le champ **commentaire et précisions** est très important pour le référent qui recevra le signalement. Il peut y être précisé tout élément concernant votre signalement. *Ex : ambrosie sous mangeoire à oiseaux, foyer détruit directement après découverte car faible population, etc.*

8

Remplir les champs.

L'import d'une ou deux **photo(s)** est vivement recommandée afin de faciliter la validation du signalement.

Une fois téléchargée, il est possible de revoir sa photo en cliquant sur l'oeil vert ou la supprimer en cliquant sur le pictogramme de la poubelle rouge

1 Localisation 2 Identification

Photographie

1806__Ambrosia_artemisiifolia_

Etape 3 - Coordonnées

10

Les **coordonnées** facilitent la gestion du signalement. Le fait de renseigner un mail est vivement recommandé afin de pouvoir si besoin échanger au sujet du signalement.

Etape 4 - Validation

1 Localisation	
Latitude 43.634196822904855	Longitude 3.897415456846111
Modifier	

2 Identification	
Photographie Non renseigné.	
Densité Non renseigné.	Milieu Non renseigné.
Commentaire et précisions Non renseigné.	
Modifier	

3 Coordonnées	
Nom (facultatif) Non renseigné.	Prénom (facultatif) Non renseigné.
Pseudonyme Non renseigné.	Email (facultatif) Non renseigné.
Modifier	

Terminer

11

L'étape validation est une synthèse des données remplies dans les étapes précédentes. Il s'agit de **vérifier vos informations avant de Terminer**. Si tout est ok, vous pouvez "Terminer".

Le traitement du signalement

Votre signalement déclenche alors un mail d'alerte au référent territorial ambroisie qui reçoit alors la référence du signalement.

Il est en charge de sa validation puis de la coordination de sa destruction.

Ressources - Hotline

L'équipe de signalement-ambrosie répond à vos questions techniques sur la plateforme, vous donne vos codes d'accès pour vous connecter, intègre manuellement tous les signalements réalisés par email ou téléphone.

contact@signalement-ambrosie.fr

0 972 376 888

Les ressources annexes

Découvrez les outils à votre disposition sur le site officiel de l'Observatoire des ambroisies : www.ambroisie-risque.info

Suivez les actualités sur les réseaux sociaux : [@EspeceSanteObs](https://www.instagram.com/EspeceSanteObs)

Rejoignez la communauté en intégrant le "[Groupe d'échange des référents ambroisie France](#)" sur Facebook

Découvrez les vidéos de la [chaîne Youtube de l'Observatoire des ambroisies](#)

Parmi ces vidéos, des formats courts (3 min) par ex sur "Qu'est ce que l'ambroisie?"

Rediffusions des **webinaires en partenariat avec le CNFPT et l'Observatoire des ambroisies** (30 min chacun) dont un webinaire sur la plateforme de signalement

MERCI

Document rédigé par le COTECH de la plateforme de signalement ambroisie
observatoire.ambroisie@fredon-france.fr

OBSERVATOIRE
DES
AMBROISIES

atlasanté

La santé
à la carte

FREDON
FRANCE

MINISTÈRE
DE LA SANTÉ
ET DE LA PRÉVENTION
*Liberté
Égalité
Fraternité*

RNSA
RÉSEAU NATIONAL DE SURVEILLANCE ET DE PRÉVENTION DES AMBROISIES